

# La QR-fattura sostituisce la polizza di versamento.

Per emittenti di fatture

Dal 30 giugno 2020 potrete inviare QR-fatture anziché le polizze di versamento rosse o arancioni. La QR-fattura è il risultato tangibile di una riforma nel traffico dei pagamenti svizzero (ISO 20022) e semplifica l'esecuzione dei pagamenti.

## I vostri vantaggi

Rapida gestione debitori

Grazie alla crescente automatizzazione migliora la qualità dei record, semplificando il processo di riconciliazione dei pagamenti.

Indipendente

La QR-fattura può essere creata e stampata in modo autonomo (si prega di attenersi alle linee guida riportate su [www.paymentstandards.ch](http://www.paymentstandards.ch)).

Internazionale

Le QR-fatture possono essere emesse in franchi svizzeri e in euro.

Senza soluzione di continuità tra i media

Riferimenti di pagamento interamente digitali e automatizzati, dall'ordinante al destinatario.

## Una nuova fattura in tre versioni.

La sezione pagamento con ricevuta contiene le informazioni necessarie per l'esecuzione del pagamento, da un lato nello Swiss QR Code (scansionabile) e dall'altro in scrittura in chiaro. Ciò consente al destinatario della fattura di verificare la correttezza dei dati di pagamento dopo la scansione e per l'autorizzazione del pagamento. Le comunicazioni fornite come informazioni supplementari devono essere inserite già nella QR-fattura e non possono più essere integrate manualmente a

<b>Empfangsschein</b> Konto / Zahlbar an CH52 0483 5012 3456 7100 0 Stiftung Bessere Welt 3001 Bern Zahlbar durch (Name/Adresse)  Währung Betrag CHF Annahmestelle	<b>Zahlteil</b> Konto / Zahlbar an CH52 0483 5012 3456 7100 0 Stiftung Bessere Welt Postfach 3001 Bern Zahlbar durch (Name/Adresse)  Währung Betrag CHF
---	--

### QR-fattura con IBAN senza riferimento.

Questa versione è utilizzata per bonifici bancari e corrisponde all'attuale polizza di versamento rossa. L'avviso avviene come di consueto sotto forma di avviso di accredito o come contabilizzazione nel corrispondente estratto conto.

<b>Empfangsschein</b> Konto / Zahlbar an CH84 3196 1000 0044 2155 7 Krankenkasse fit&munter 3000 Bern Referenz 00 00082 07791 2585 74212 86694 Zahlbar durch Sarah Beispiel 3600 Thun  Währung Betrag CHF 111.00 Annahmestelle	<b>Zahlteil</b> Konto / Zahlbar an CH84 3196 1000 0044 2155 7 Krankenkasse fit&munter Am Wasser 1 3000 Bern Referenz 00 00082 07791 2585 74212 86694 Zusätzliche Informationen Monatsprämie Juli 2020 Zahlbar durch Sarah Beispiel Mustergasse 1 3600 Thun  Währung Betrag CHF 111.00
---	---

### QR-fattura con QR-IBAN con riferimento QR.

Il riferimento QR corrisponde all'attuale numero di riferimento PVR e serve per riconciliare facilmente le fatture con i pagamenti presso l'emittente di fatture. È possibile continuare a utilizzare gli attuali numeri di riferimento PVR. Il riferimento QR può essere utilizzato solo con il QR-IBAN. Il riferimento QR è valido solo in Svizzera e nel Principato del Liechtenstein.

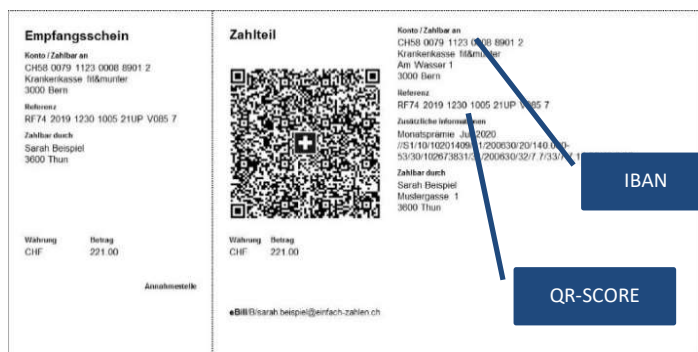

## QR-fattura con IBAN e Creditor Reference (SCORE).

Il Creditor Reference, che può arrivare ad avere fino a 25 caratteri, ha la stessa funzione di un riferimento QR. L'unica differenza è che il suo calcolo segue una logica differente. In questo modo può essere impiegato nel traffico dei pagamenti internazionale.

## Nuovi termini

### QR-IID

La procedura di pagamento con riferimento viene riconosciuta tramite il QR-IID, una speciale identificazione dell'istituto finanziario. Il QR-IID della BCG è 30774.

### QR-IBAN

Il QR-IBAN è la variante del numero di conto (IBAN) da utilizzare per pagamenti con riferimento strutturato per indicare il conto di accredito. Trovate il vostro QR-IBAN nelle informazioni del conto nell'e-Banking della BCG.

### Riferimento strutturato

#### Riferimento QR

Il vecchio numero di riferimento PVR serve ad agevolare la riconciliazione tra fatture e pagamenti presso l'emittente di fatture. È possibile continuare a utilizzare gli attuali numeri di partecipazione PVR. Il riferimento QR, quale riferimento strutturato, può essere utilizzato solo con il QR-IBAN e deve pertanto essere utilizzato con pagamenti in Svizzera e nel Principato del Liechtenstein.

### Creditor Reference (SCOR)

Il Creditor Reference SCOR (Structured Creditor Reference) viene utilizzato soprattutto nell'area europea. È conforme a uno standard ISO e viene utilizzato insieme al codice IBAN. Deve essere utilizzato per pagamenti dall'area SEPA (in franchi svizzeri e in euro).

## I vostri prossimi passi.

Mettetevi in contatto con il vostro provider ERP. Occorre adeguare il software di fatturazione in modo che possa creare QR-fatture e che i pagamenti in entrata possano avvenire nel nuovo formato QR camt.054.

Si ricorda che la QR-fattura ammette solo il codice IBAN e QR-IBAN come numero di conto e pertanto è necessario anche aggiornare i vostri dati di pagamento. I tipi di messaggi SWIFT non sono interessati.

Accertatevi che durante il periodo di transizione possano essere elaborate sia le comuni polizze di versamento sia le QR-fatture.

## Maggiori informazioni.

[www.gkb.ch/qr-fattura](http://www.gkb.ch/qr-fattura)

[www.paymentstandards.ch](http://www.paymentstandards.ch) – Pagina informativa di SIX Interbank Clearing

Vi assistiamo volentieri nella migrazione alla QR-fattura. Il vostro consulente è a vostra completa disposizione oppure contattate il nostro Contact Center: tel. +41 81 256 96 01.